



MEMORIA ACTIVIDADES 2025



COCEMFE
Castelló

C/ Obispo Salinas, 14 12003 Castellón
Tel. 964 234 085
info@cocemfecs.org
www.cocemfecastellon.com

Índice

1

Quienes somos

2

Organigrama
Servicios

3

3.1 Transporte Adaptado
3.2 Bicicletas Adaptadas
3.3 Orientación e Integración Laboral
3.4 Formación
3.5 Trabajo Social y Punto de Información
3.6 Atención Psicológica
3.7 Tratamientos Terapéuticos
3.8 Educación
3.9 Centro de Atención Temprana
3.10 Deporte Adaptado

4

Apoyo al desarrollo profesional

5

Actividades de sensibilización y
visibilización

6

Talleres

7

Nuestras asociaciones

9

Financiación y Colaboración



Quienes somos

COCEMFE CASTELLÓN: Transformando vidas, Construyendo Inclusión

Cocemfe Castellón es mucho más que una entidad sin ánimo de lucro, nos dedicamos a la atención de Personas con Discapacidad Física y Orgánica. Somos una familia comprometida, que desde 1988, trabaja incansablemente para mejorar la calidad de vida de las personas con discapacidad y sus familias en la provincia de Castellón. Nos enorgullece representar a todas aquellas personas con discapacidad física y orgánica, pero también abrimos nuestras puertas a las diversas realidades de discapacidades psíquicas, sensoriales y cognitivas, reconociendo la complejidad de cada persona que busca nuestra ayuda.

Desde nuestros inicios, nos hemos dedicado a mejorar la calidad de vida y defender los derechos fundamentales de quienes forman parte de nuestra comunidad. Nuestra misión es clara, promover la integración, brindar tratamientos innovadores y rehabilitadores, pero, sobre todo, somos la voz firme que apoya la inclusión en todos los ámbitos de la vida.

En nuestra travesía, hemos alcanzado hitos significativos, siendo pioneros a nivel nacional al ofrecer un servicio de transporte adaptado único, facilitando la movilidad para aquellos que se enfrentan a este desafío. Nuestra visión va más allá de la asistencia básica, somos un equipo de más de 50 profesionales que ofrece apoyo integral, orientación y asesoramiento a las familias, reconociendo que el bienestar se construye en comunidad.



**PERSONAS
BENEFICIARIAS**

2.800

INSC. REGISTRO DE
ASOC
DE LA GV
CON N° F/7 SECC
2ª

INSC REG DE ENT
TITULARES DE
ACTIVIDADES DE
ACCIÓN SOCIAL DE
LA CIPI N° 499

ENS

ISO 9001

ISO 14001

ISO 39001

ISO 45001

RSE-RSC NT
165001

NORMATIVA
LOPDGDD

III PLAN
IGUALDAD
2022-2026

Nuestras Asociaciones

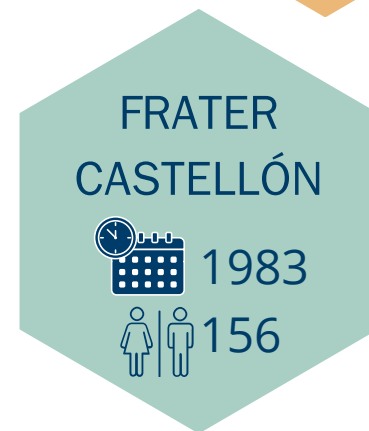
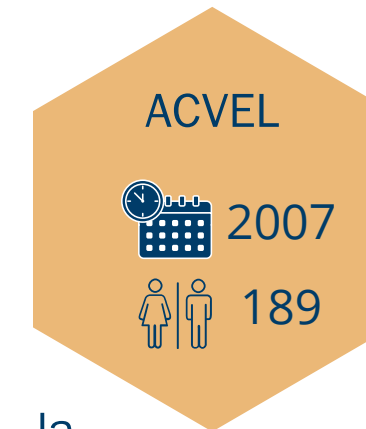
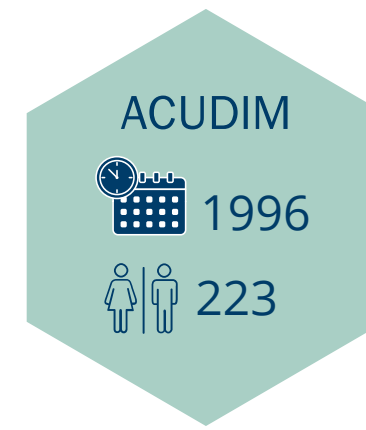
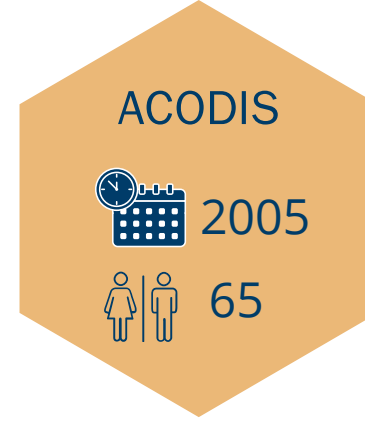
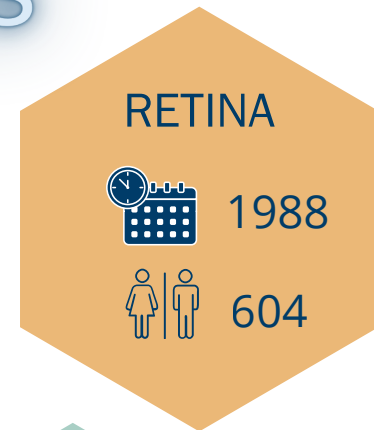

COCEMFE Castellón desempeña un papel crucial en la integración y colaboración entre asociaciones de personas con discapacidad física y orgánica. Al unir fuerzas, estas entidades pueden aprovechar mejor sus recursos y proporcionar un apoyo más efectivo a las personas con discapacidad en su provincia y más allá.

Al compartir recursos a nivel comunitario, COCEMFE Castellón y las asociaciones afiliadas pueden maximizar el impacto de sus programas y servicios. Además, al colaborar con otras entidades que atienden a todo tipo de discapacidades, se puede garantizar una atención integral que aborde las diversas necesidades de las personas con discapacidad.

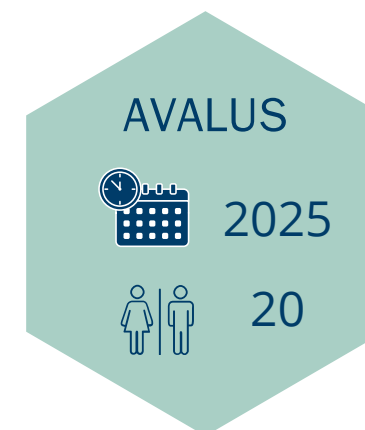
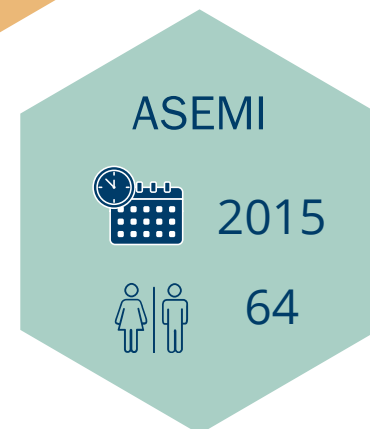
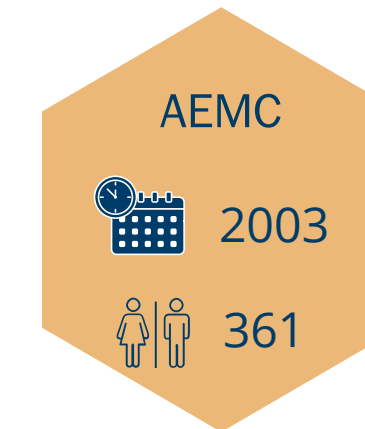
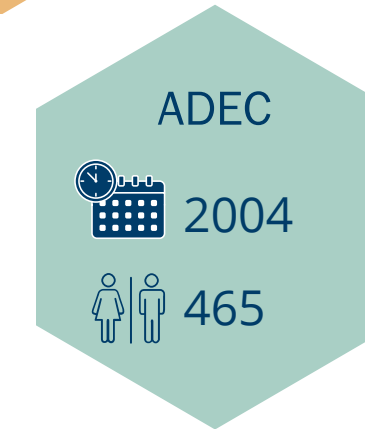

Nuestros Valores



transparencia



responsabilidad social

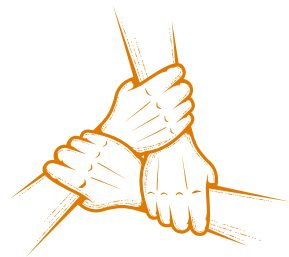

solidaridad



igualdad



respeto



eficacia



compromiso social

Nuestros Objetivos

Secundar, coordinar, defender y representar a las asociaciones federadas y a cualquier persona con discapacidad.

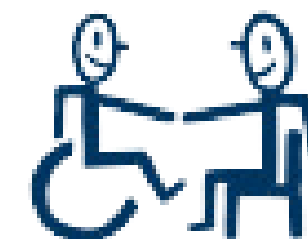
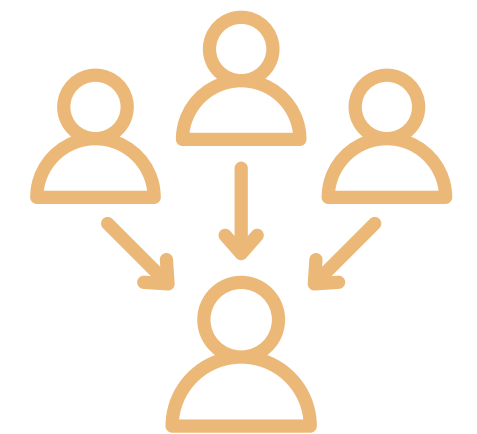
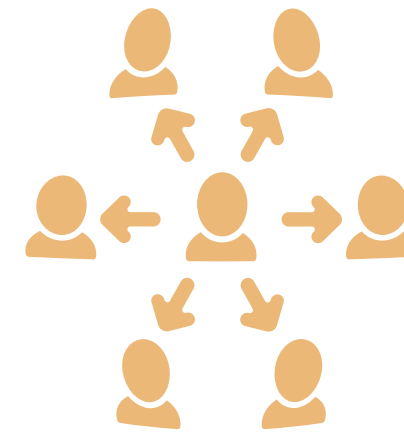

COCEMFE

Organigrama



COCEMFE

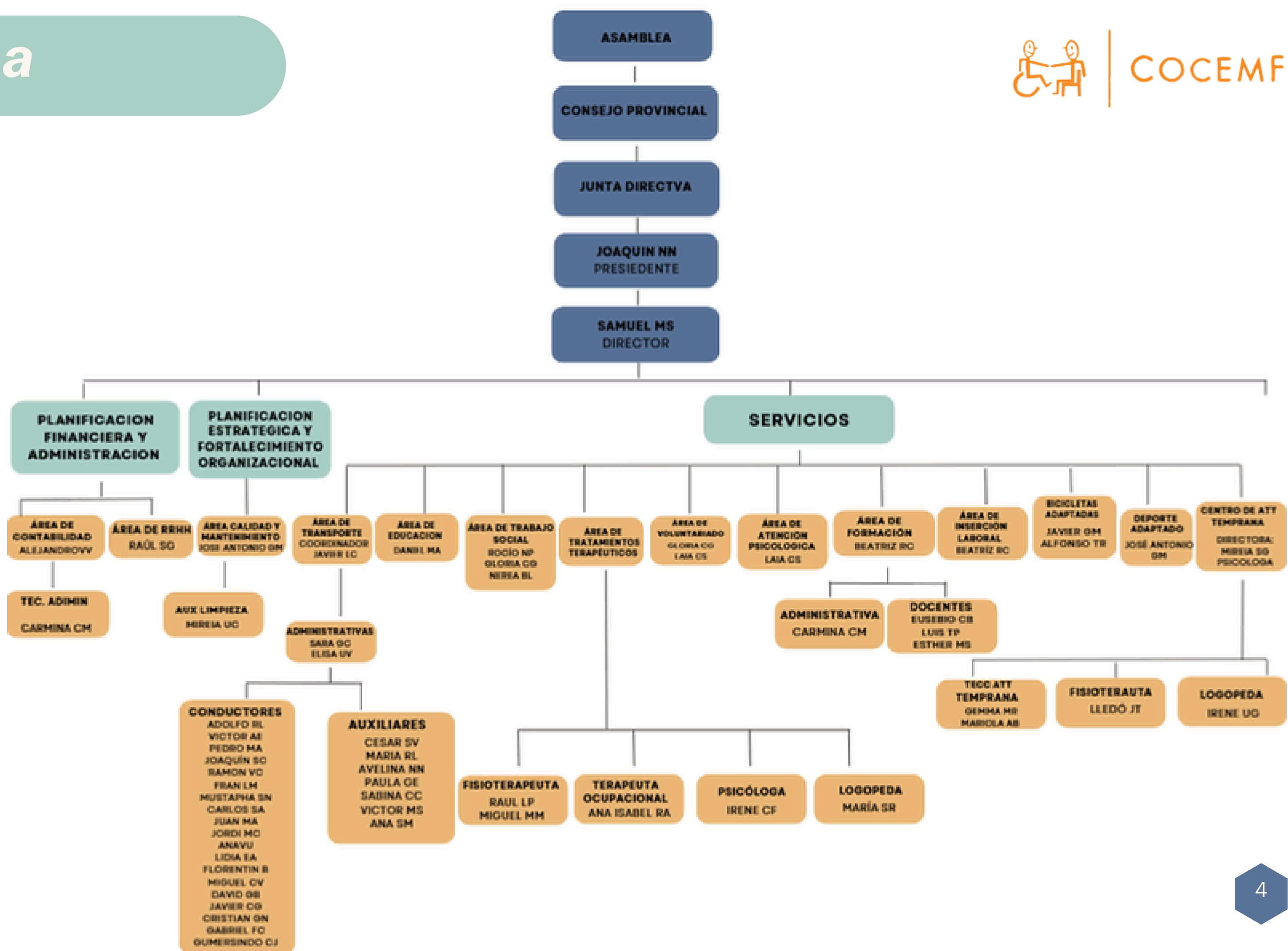

Organigrama

Consejo Provincial



**ASAMBLEA
24/5/2025**



Joaquín Nebot Nebot
(FRATER) PRESIDENTE



Ramón Meseguer Albiach
(COCEMFE MAESTRAT)
VICEPRESIDENTE



Miguel A. Sánchez
Sánchez (FRATER)
SECRETARIO



Jessica Van
Kerckhoven Anton
(AEMC) TESORERA

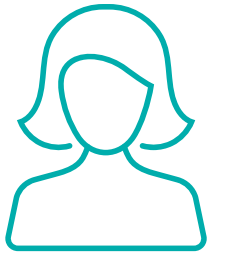

Pilar Bayarri Bellés
(FIBROMIALGIA BAIX MAESTRAT)
VOCAL



Miguel Ángel Mesa
Mondejar (ASOLECAS)
VOCAL



Maria del Carmen
Soriano Aguilera
(ACVEL) VOCAL



Carlos Vicente Morató
Monzonís (ACODIS)
VOCAL



Josefina Mora
García
(ACUDIM)
VOCAL



Esther Miravet Bueno
(AVALUS)



M. Almudena Amaya Rubio
(RETINA)
VOCAL



Neus Pons
Sábado (ALCER
CASTALIA) VOCAL



J. Carlos González
Coll
(ADEC)
VOCAL



Mónica Grifo Collado
(SOM COM TU)
VOCAL

Servicios

3.1 Transporte Adaptado

Servicio financiado por los Ayuntamientos de Castellón, Almazora y Burriana, y por la Diputación de Castellón, el Rinconet, y el Plan de Prioridades de la Fundación ONCE, gracias a este último podemos hacer posible la sustitución de personal del transporte en caso de bajas médicas, vacaciones y otros imprevistos y la labor del personal de gestión y logística del área.

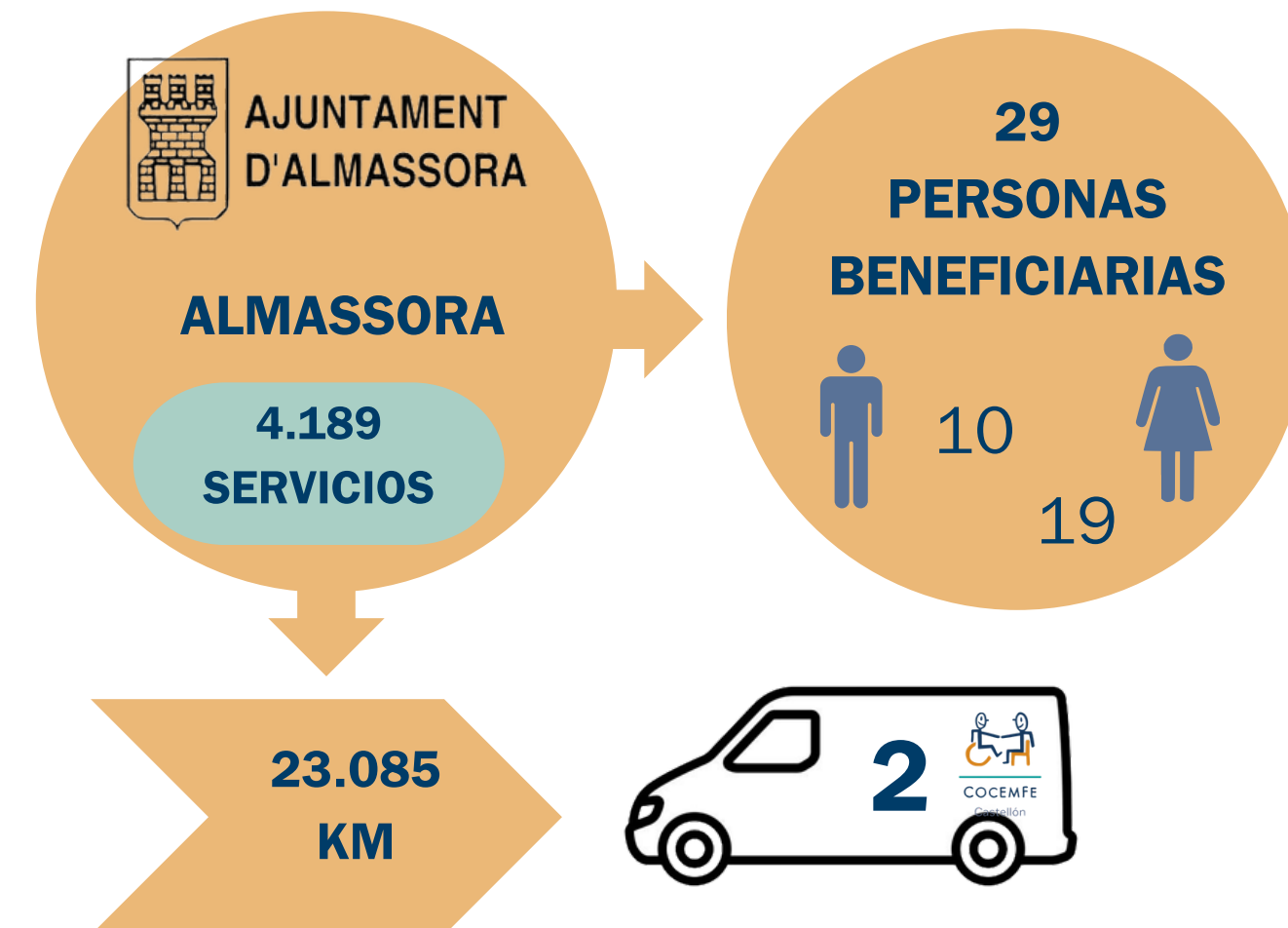
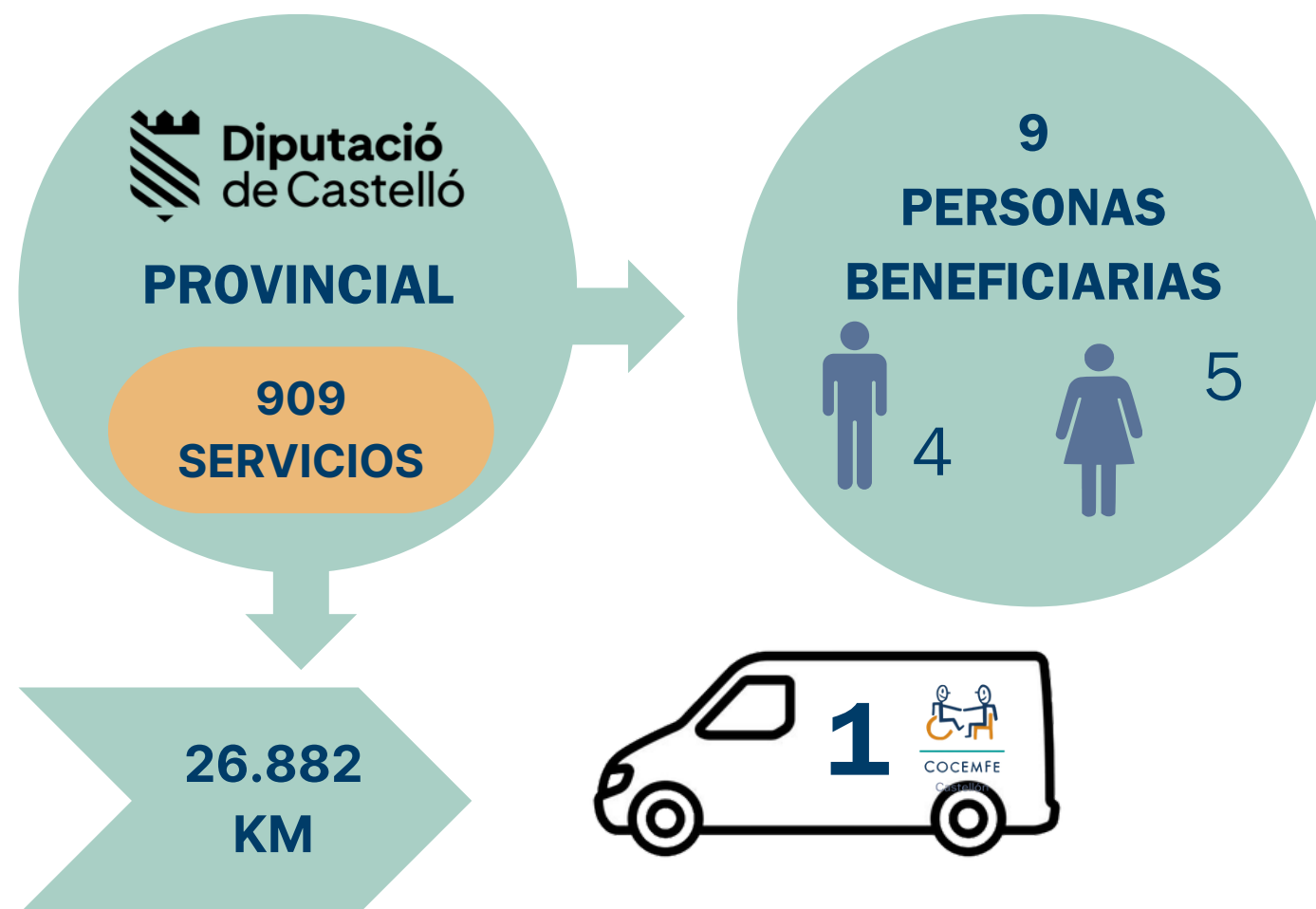
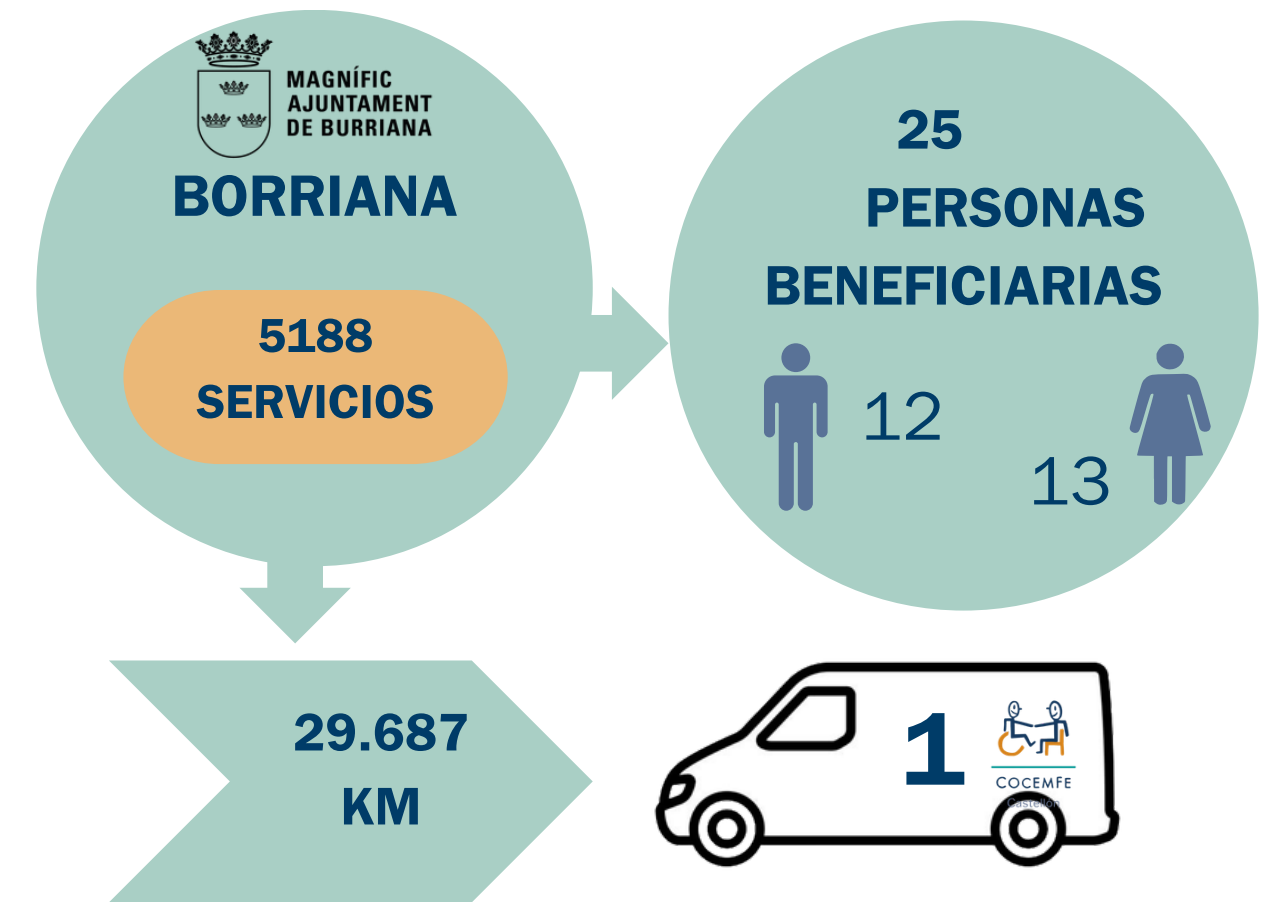

Servicios

3.1 Transporte Adaptado

Servicio puerta a puerta dirigido a personas con discapacidad y/o movilidad reducida.

La finalidad de este servicio es fomentar la independencia y autonomía del conjunto de personas con discapacidad de Castellón y provincia, con el fin de normalizar y posibilitarles una mayor calidad de vida.

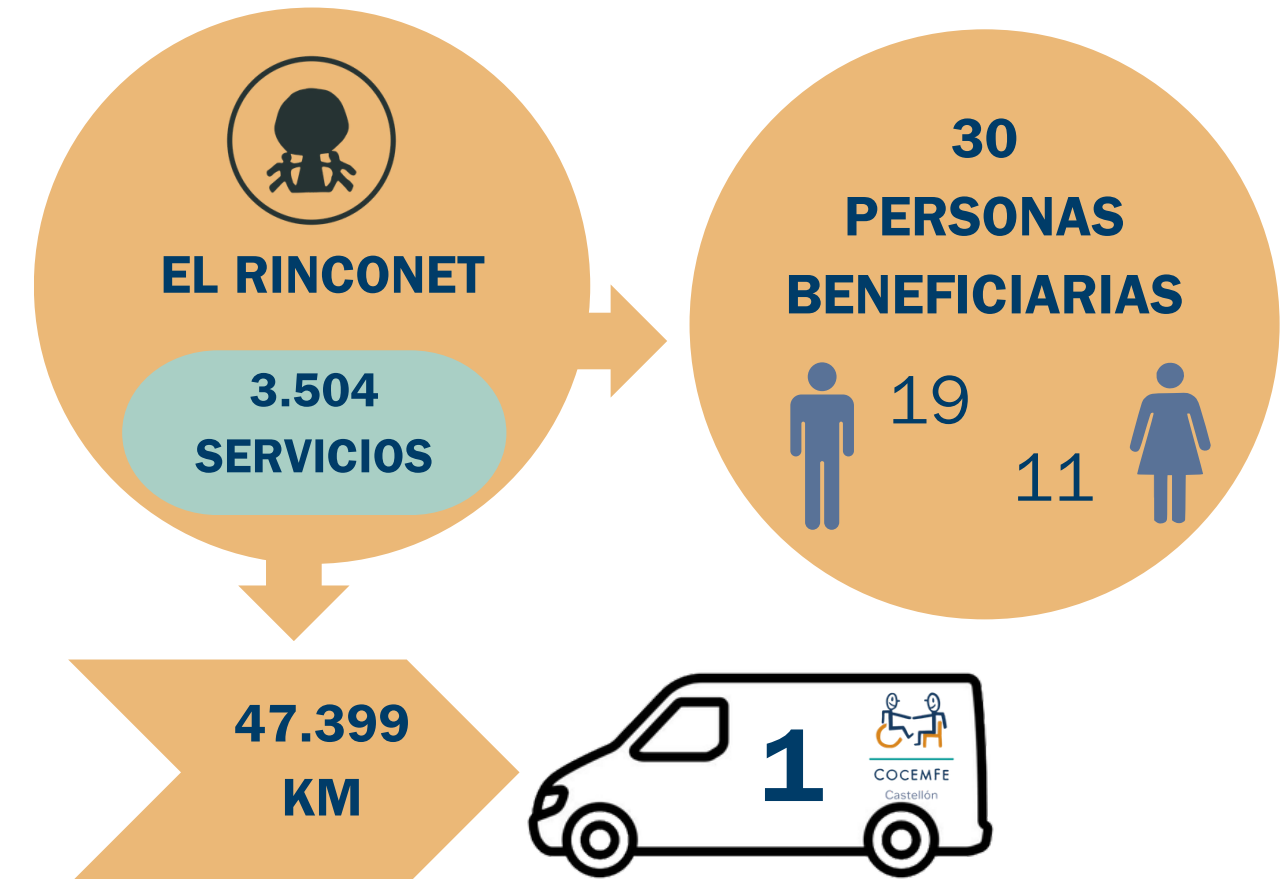
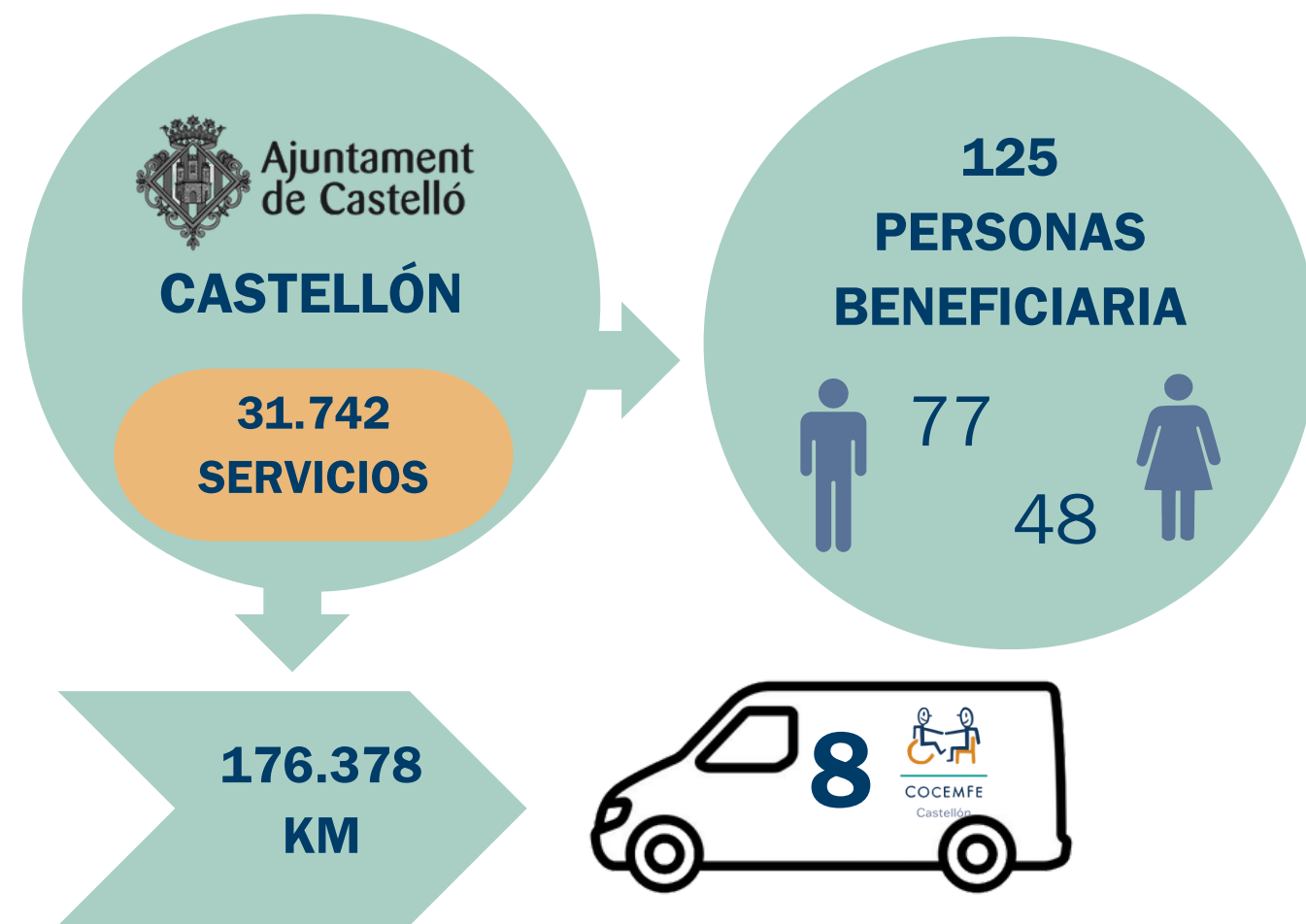
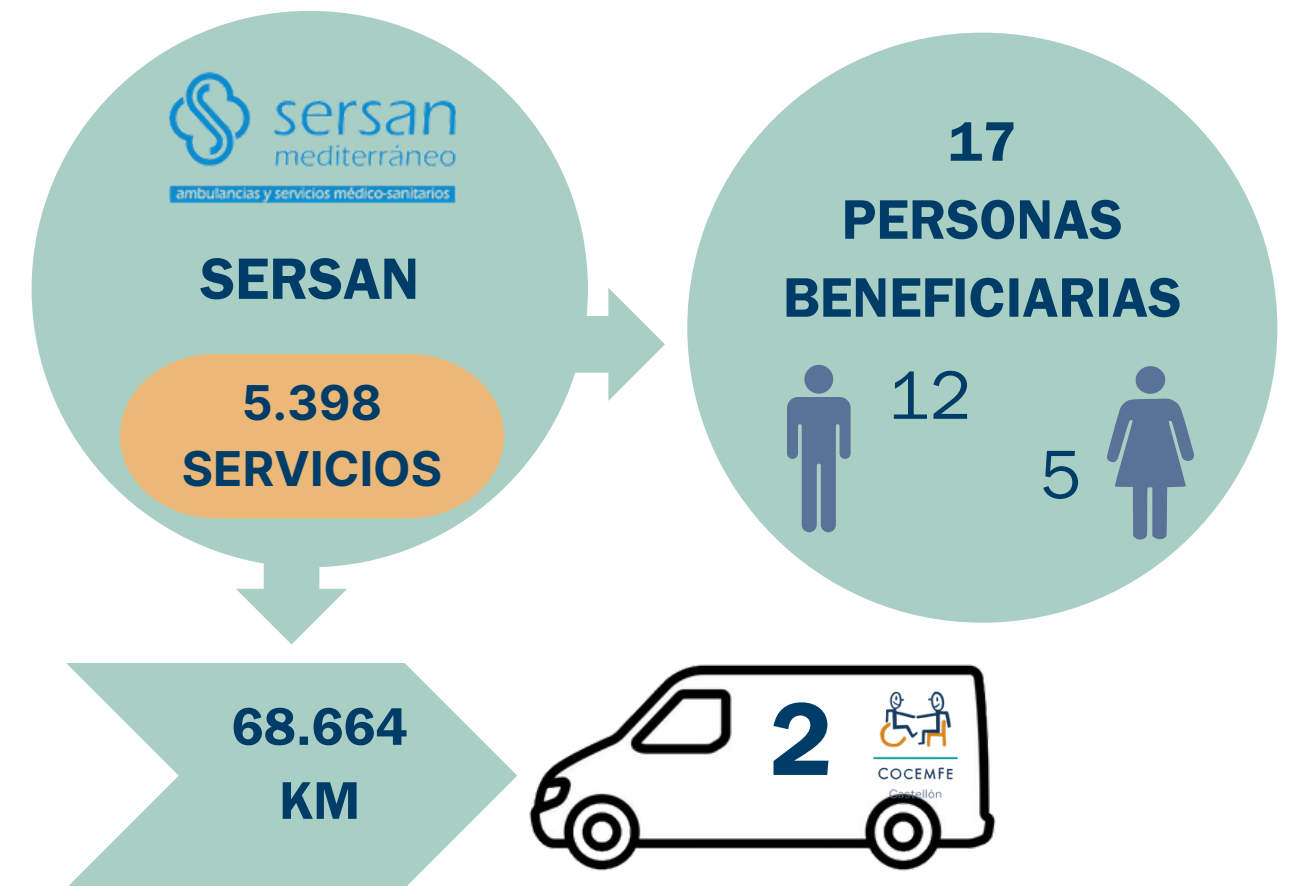

Servicios

3.1 Transporte Adaptado

A lo largo de este año, hemos reforzado nuestro compromiso con la accesibilidad incorporando un nuevo servicio de transporte adaptado en las entidades ATENEO y FRATER. Esta ampliación permite facilitar los desplazamientos de las personas usuarias, promoviendo su participación activa en las actividades y mejorando su calidad de vida.

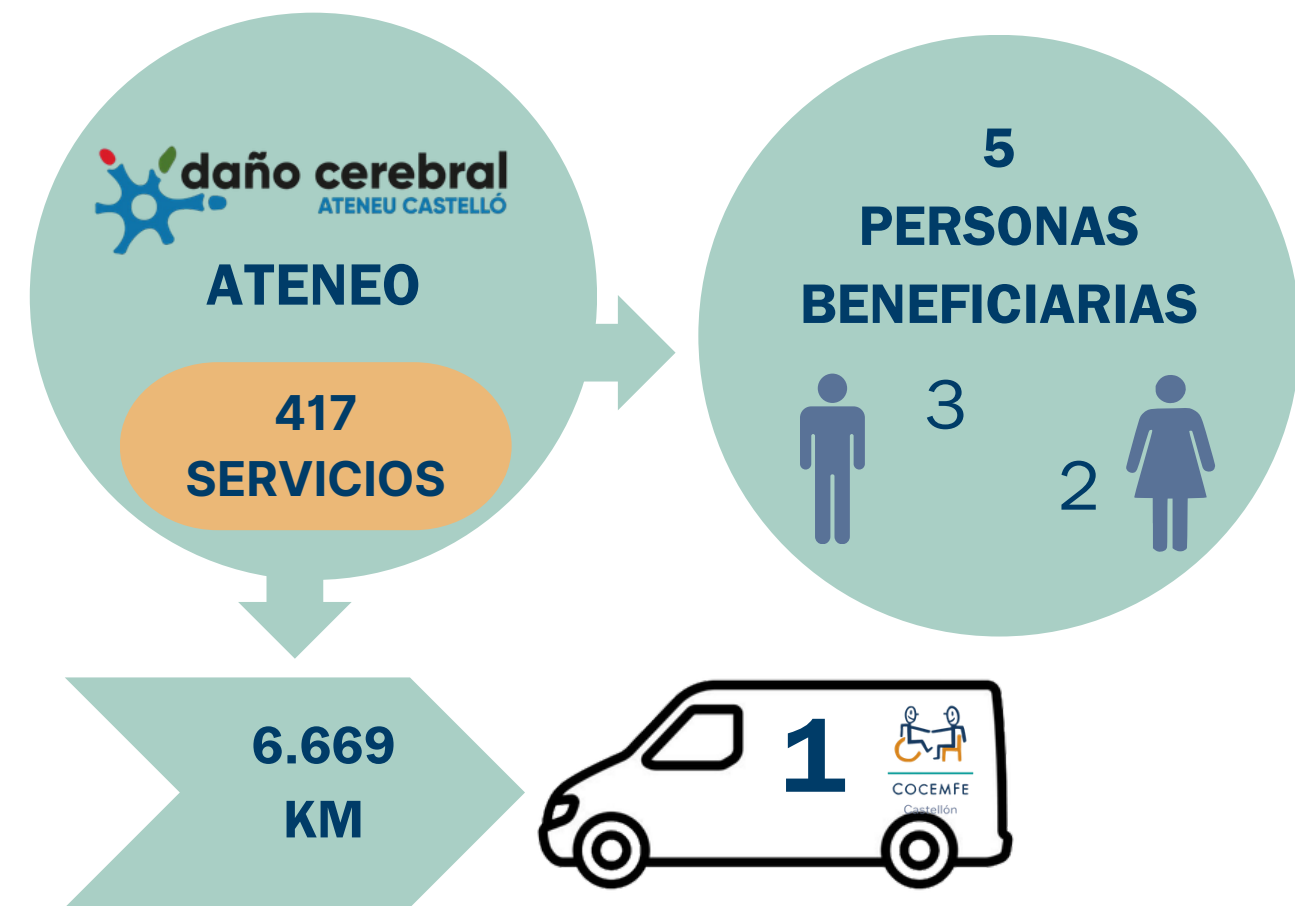
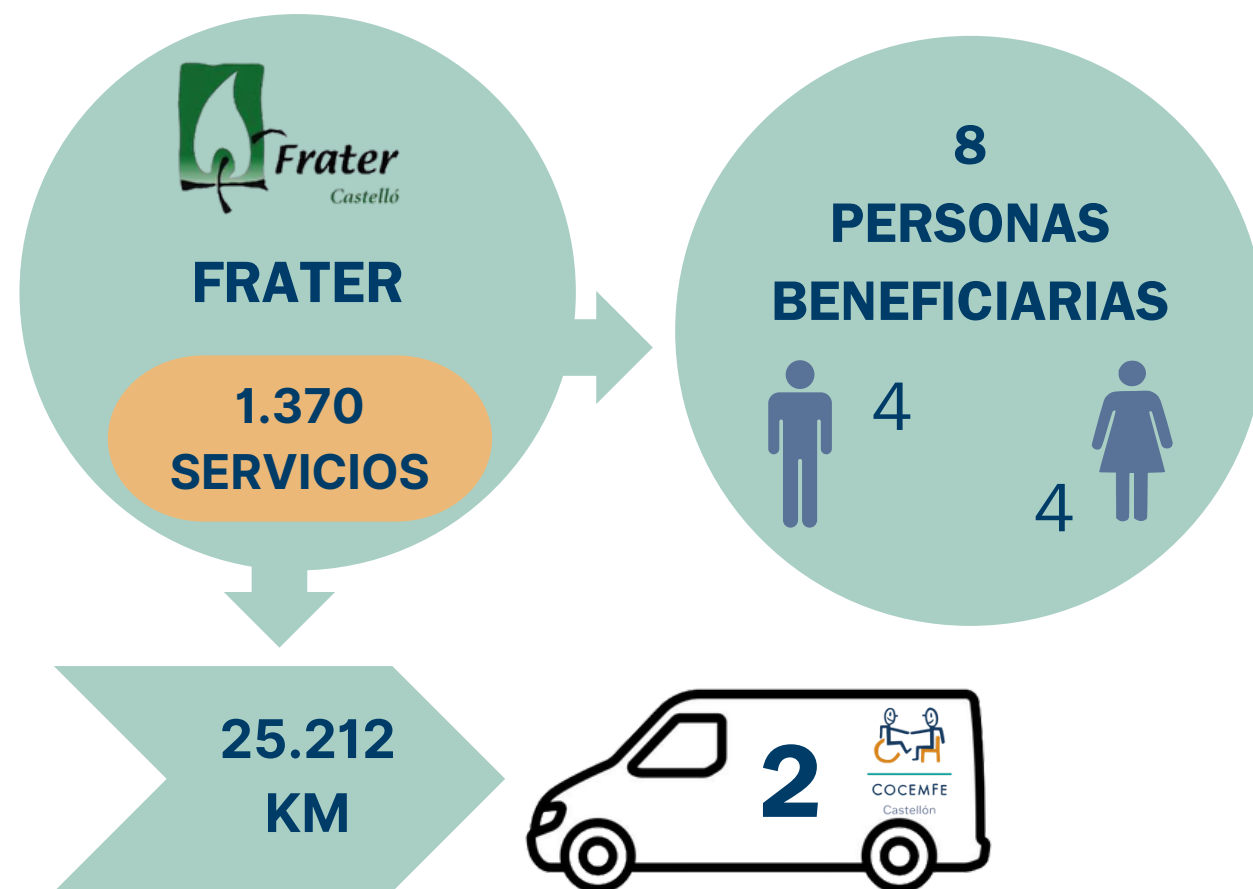

Y **gestionado por:**

- 3 personas administración
- 16 conductores/as
- 9 auxiliares de transporte

Servicios

3.2 Bicicletas Adaptadas

A través del convenio de colaboración firmado con el Ayuntamiento de Castellón, ponemos a disposición de las personas con discapacidad y/o movilidad reducida, dos bicicletas adaptadas. Nuestro objetivo es promover la inclusión social activa facilitando la práctica de este deporte y fomentando las actividades de ocio y tiempo libre.



Gestionado por:

- 1 técnico administración
- 1 técnico mantenimiento
- 2 auxiliares de servicios

251

SOLICITUDES

113

138



Servicios

3.3 Orientación e Integración Laboral

Mejorar la empleabilidad de las personas usuarias con discapacidad y acercar las demandas del tejido empresarial a la realidad socio-laboral. Para poder alcanzar el objetivo contamos con una técnica de integración laboral, una psicóloga y una trabajadora social.

Actuaciones



Itinerarios de inserción sociolaboral



Intermediación laboral



Orientación sociolaboral



Prospección empresarial



Firma 5 convenios colaboración y 8 cartas de colaboración



Resultados

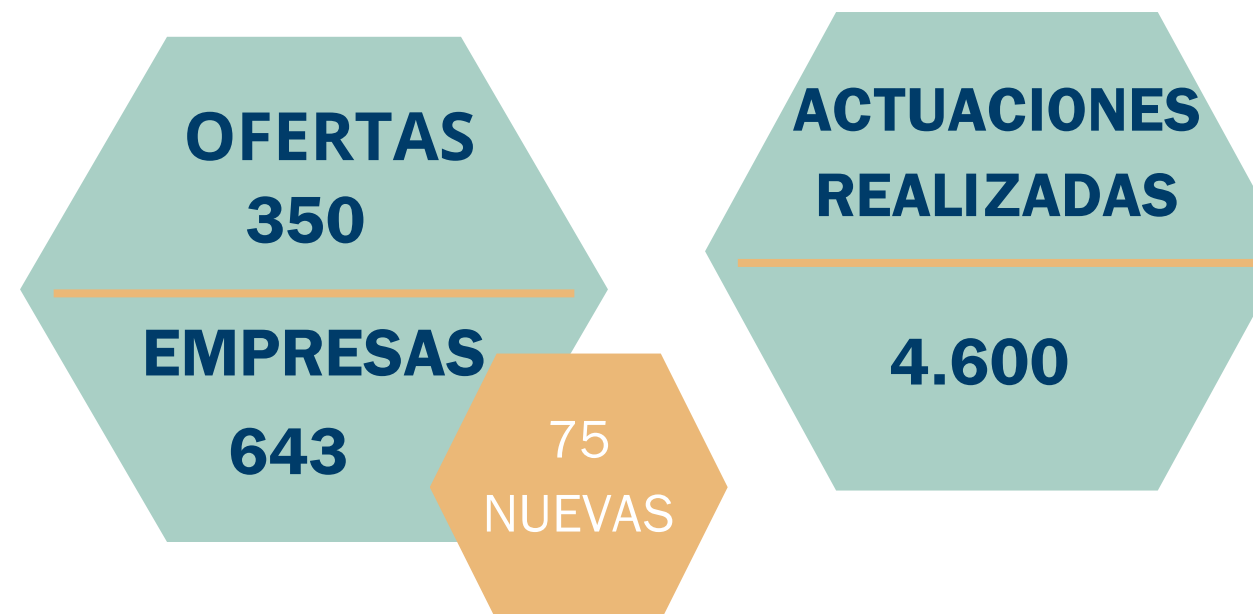
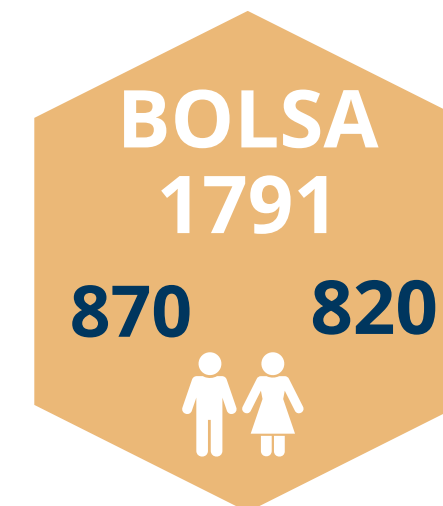

Servicios

3.3 Orientación e Integración Laboral

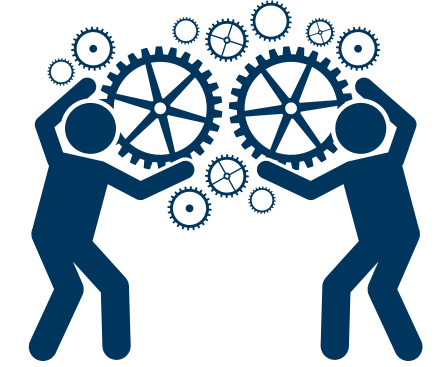

Acudimos a las ferias de empleo, de Nules de Borriana y de Vila-real , con el objetivo de llegar a más personas con discapacidad.

Dentro del SOIL contamos con el Programa Incorpora de la Fundación “la Caixa”, programa que llevamos a cabo de la mano de Cocemfe Madrid.



Feria de empleo de Vila real



Feria de empleo de Burriana



Feria de empleo de Nules



Servicios

3.4 Formación

El Departamento de Formación de COCEMFE tiene como objetivo promover la capacitación y el desarrollo profesional de personas con discapacidad, así como sensibilizar a la sociedad sobre la inclusión laboral y social. Durante el año 2025, 37 personas completaron con éxito la formación y obtuvieron el certificado, contribuyendo así a mejorar su empleabilidad y autonomía.

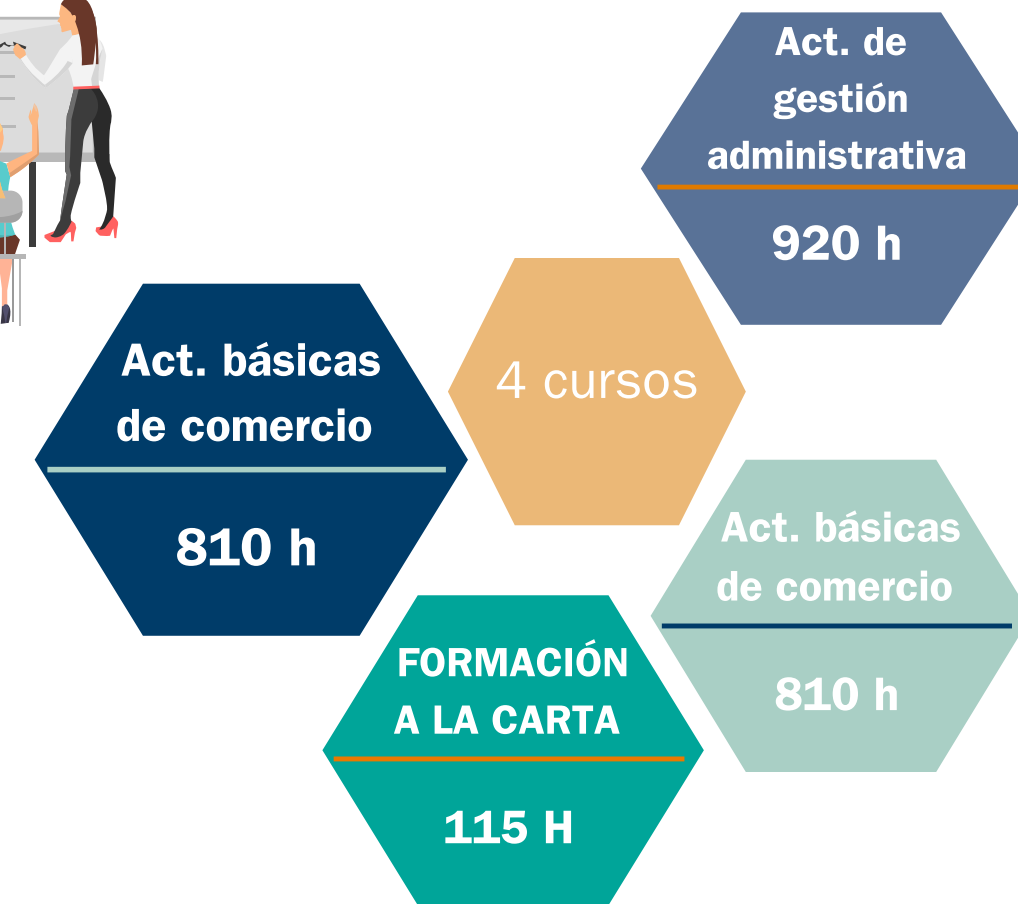

DEL 10 DE NOVIEMBRE AL 11 DICIEMBRE | de 9 a 14h  PRESENCIAL

FORMACIÓN A LA CARTA 2025
CURSO | 115 horas
 con 40 horas de prácticas incluidas
AUXILIAR DE TIENDA, REPOSICIÓN Y PREPARACION DE PEDIDOS
 para personas con discapacidad.
 SEDE COCEMFE - Ciscar, 4 | CASTELLÓ



INSCRÍBETE Y PARTICIPA!

Si necesitas más info: formacion@cocemfecs.org 964 23 40 85

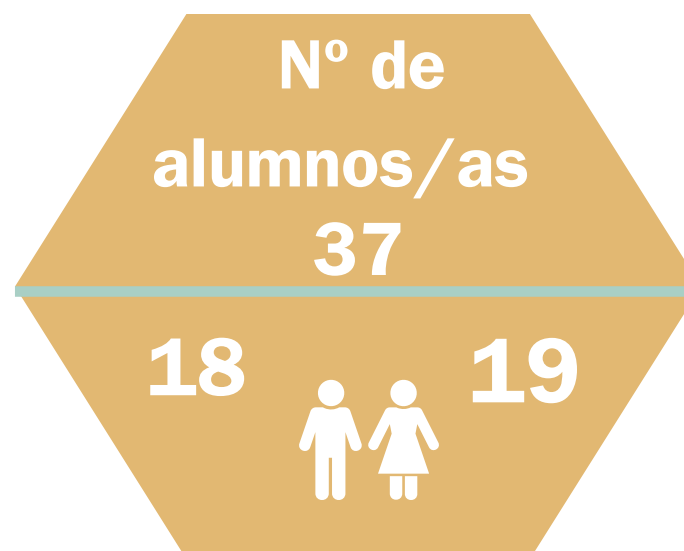

Servicios

3.5 Trabajo Social y Punto de Información

Es un servicio diseñado para ofrecer un apoyo integral y personalizado a las personas con discapacidad, proporcionándoles información, orientación y asesoramiento de manera gratuita. Tiene como objetivo principal facilitar el acceso a recursos y herramientas que promuevan la autonomía personal, la integración social y la mejora de la calidad de vida.

PERSONAS
ATENDIDAS
456

202  254 

ENTIDADES
ATENDIDAS
30

INTERVENCIONES
REALIZADAS
420

El servicio cuenta con
3 trabajadoras
sociales

ACTUACIONES
REALIZADAS
622

ACOGIDAS
NUEVAS
230

Se presta asesoramiento en relación a:



Recursos



Vivienda



Ayudas

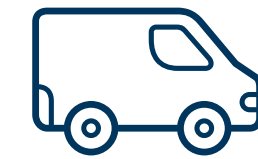

Transporte
adaptado



Tramites y
gestiones



Legislación



Ocio y
tiempo libre



Quejas y
sugerencias



Accesibilidad y
eliminación de
barreras

Servicios

3.6 Atención Psicológica

Servicio de apoyo, orientación e intervención para personas con discapacidad y sus familias de manera gratuita. La psicóloga de la entidad trabaja habilidades y competencias que favorecen las capacidades de las personas usuarias, con el objetivo de que continúen siendo parte activa de nuestra sociedad.



Atención individualizada y personalizada



Seguimiento y acompañamiento



Desarrollo de habilidades y competencias



Promover bienestar emocional, autonomía y relaciones positivas

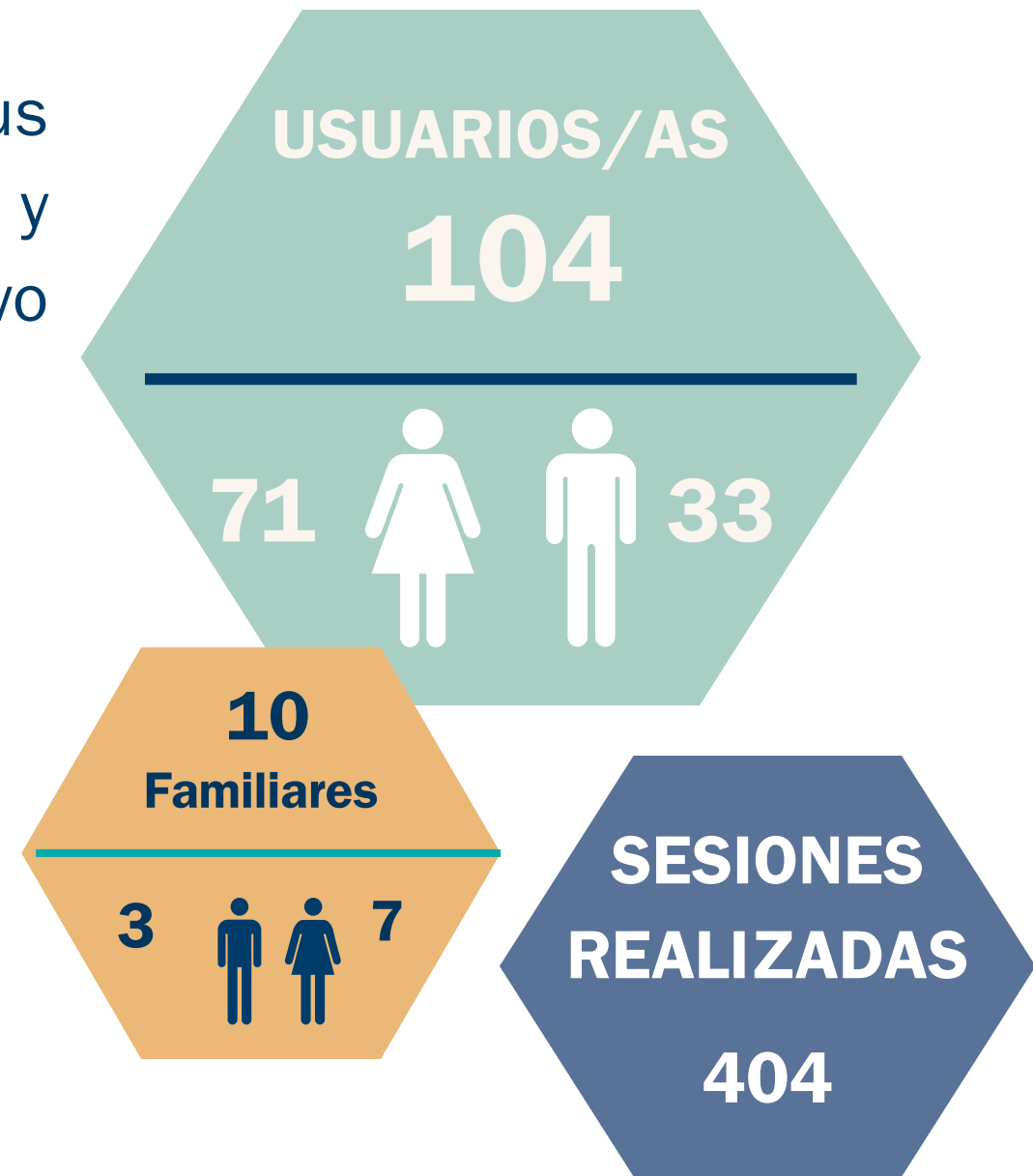

Servicios

3.7 Tratamientos Terapéuticos

Este proyecto pretende mejorar las condiciones de vida relacionadas con la salud física y psíquica, a través de la promoción de la autonomía personal y apoyo a las personas con discapacidad



LOGOPEDA



TRABAJADORA SOCIAL

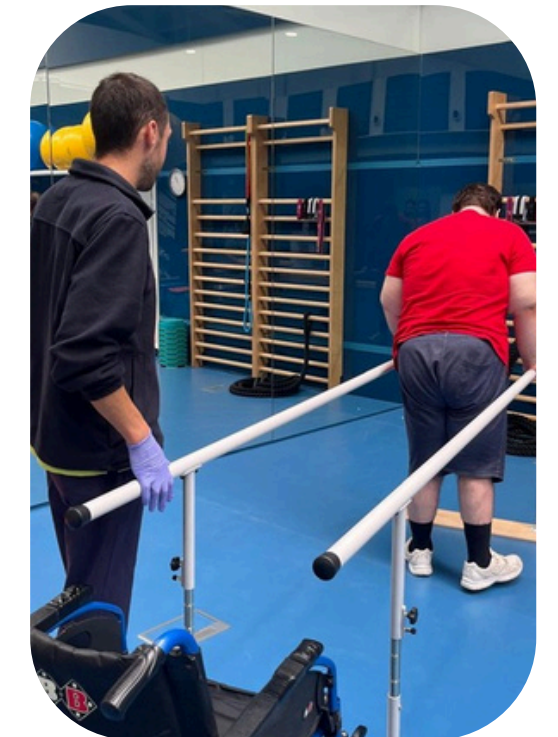

2 FISIOTERAPEUTAS



PSCOLOGA

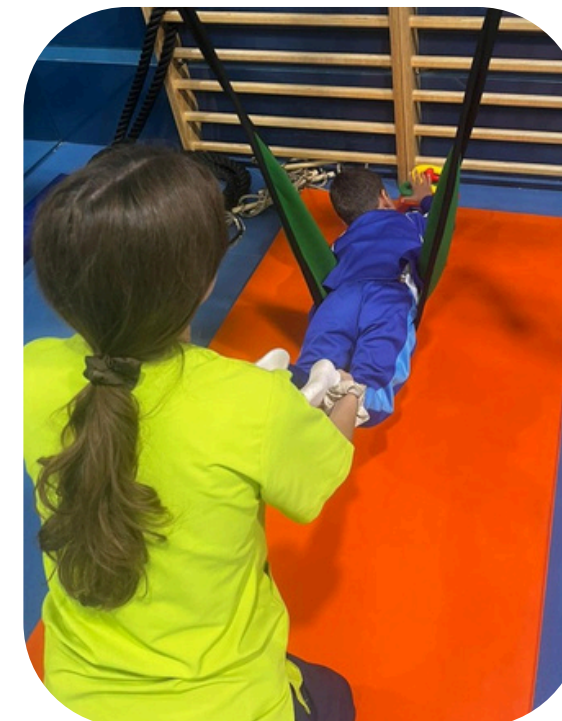

TERAPEUTA OCUPACIONAL



Servicios

3.7. Tratamientos Terapéuticos para personas mayores

Durante este año hemos desarrollado el programa ActivaMente, una intervención terapéutica y comunitaria dirigida a personas mayores de 65 años en situación de vulnerabilidad, con el objetivo de promover su autonomía, bienestar y participación social. A través de tratamientos individualizados de fisioterapia, logopedia, estimulación cognitiva, terapia ocupacional y trabajo social, hemos contribuido a prevenir la soledad no deseada y el deterioro funcional.

SESIONES DE INTERVENCIÓN
532

PERSONAS ATENDIDAS
11

6  5 



Atención domiciliaria
para casos de máxima
vulnerabilidad

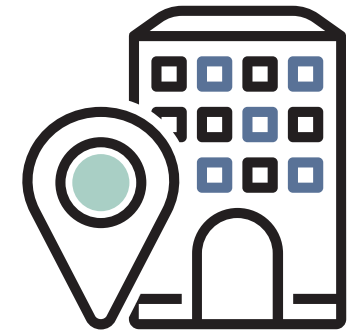

Servicios

3.8. Educación

Durante este año hemos desarrollado el proyecto de educación, donde COECMFE Castellón apoya a los centros educativos de la provincia en la atención al alumnado con discapacidad motriz, mejorando su accesibilidad y autonomía. Se realizan asesoramientos, valoraciones y prestaciones de recursos educativos en coordinación con la UEO motriz. Además, se desarrollan acciones formativas junto a CEFIRE dirigidas a todos los profesionales del ámbito educativo para ofrecerles herramientas en el ámbito motriz.



CONTAMOS CON
UN MAESTRO EN
EDUCACION
ESPECIAL



Servicios

3.9 Centro de Atención Temprana



Servicio financiado por el Ayuntamiento de Burriana. El objetivo principal del recurso es acercar los servicios de atención temprana a la población infantil de la comarca, específicamente en Burriana, con el propósito de mejorar la calidad de vida de los niños y niñas que presentan problemas de neurodesarrollo o tienen riesgo de padecerlos, así como la de sus familias.

El enfoque terapéutico se basa en la participación del paciente y la familia, proporcionando asesoramiento, ayuda y pautas de actuación adaptadas a cada situación.

Profesionales



Directora-
Psicóloga



Logopeda



Fisioterapeuta



2 Técnicas atención
temprana

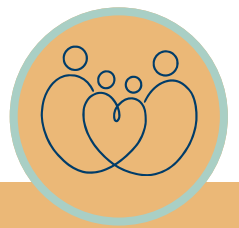

**FAMILIAS
ATENDIDAS 114**

71   43

BORRIANA
ONDA
ALQUERIES
NULES
VILA-REAL
ALMASSORA
BETXÍ
CASTELLÓ
GRAO CASTELLÓ
ESLIDA
LA VILAVELLA
MASCARELL
MONCOFA
TALES

Servicios

3.10 Deporte Adaptado



COCEMFE Castellón cuenta con un equipo de baloncesto adaptado en silla de ruedas “BSR” que compite en la segunda división nacional.



Cuerpo técnico



Componentes del equipo
17



Servicios

3.10 Deporte Adaptado



COCEMFE Castellón cuenta con un grupo de jóvenes que participan activamente en la práctica de pádel, realizando dos sesiones de entrenamiento semanales. Este año, además, hemos ampliado esta iniciativa incorporando un grupo de pádel en silla, facilitando así la participación de más personas con discapacidad en un entorno inclusivo y accesible, donde el deporte se convierte en una herramienta de integración y empoderamiento.



8
PARTICIPANTES



**AMPLIACIÓN A
PADEL EN
SILLA**

5
PARTICIPANTES

Servicios

3.10 Deporte Adaptado

Durante el año, se ha impulsado la actividad de baile, una propuesta inclusiva y participativa que favorece la coordinación, la expresión corporal y el bienestar emocional de las personas participantes. Junto a ella, se han llevado a cabo sesiones de estiramientos corporales, enfocadas en mejorar la movilidad, reducir tensiones musculares y promover hábitos de vida saludables, siempre adaptadas a las capacidades y necesidades individuales.

ESTIRAMIENTOS
CORPORALES



13
PARTICIPANTES

5   9

BAILE



14
PARTICIPANTES

1   13

Apoyo al desarrollo Profesional

En COCEMFE Castellón apostamos por el crecimiento profesional de las personas estudiantes y su desarrollo formativo. Por ello, recibimos a quienes realizan prácticas y nos encargamos de coordinar las oportunidades de formación, asesoramiento y acompañamiento durante su proceso. Además, facilitamos su integración en el entorno laboral y fomentamos el desarrollo de competencias específicas para su futuro profesional.



- 1 Personas en el departamento de Formación
- 1 Persona en el departamento de Tratamientos Terapéuticos



Asistencia en atenciones con personas usuarias

ACTIVIDADES DE SENSIBILIZACIÓN Y VISIBILIZACIÓN

En nuestro compromiso, por construir un mundo más inclusivo, organizamos jornadas de información, visibilización y sensibilización del colectivo de personas con discapacidad. Creemos firmemente que entender las dificultades y necesidades de este colectivo es el primer paso hacia una vida normalizada. Queremos derribar barreras, promover la igualdad de oportunidades y celebrar la diversidad en todas sus formas.



8M DIA INTERNACIONAL DE LA MUJER

25N ELIMINACIÓN DE LA VIOLENCIA CONTRA LAS MUJERES



ACTIVIDADES DE SENSIBILIZACIÓN Y VISIBILIZACIÓN



Castelló | Plaza Borrull de 10:00 a 13:30h
MIÉRCOLES 3 DE DICIEMBRE 2025

DÍA INTERNACIONAL DE LAS PERSONAS CON DISCAPACIDAD



JUEGOS INFANTILES | TALLERES | MESAS INFORMATIVAS
BOCCIA | BALONCESTO EN SILLA DE RUEDAS



Día de la discapacidad



ACTIVIDADES DE SENSIBILIZACIÓN Y VISIBILIZACIÓN

DIA DEL PUEBLO GITANO



40 ANIVERSARIO PATIM



GAITAS DE SAN LORENZO



CAMPAÑA DE LA X SOLIDARIA



JONADA DE DELITOS DE OCIO Y CIBERACOS



Networking centro penitenciario



ACTIVIDADES DE SENSIBILIZACIÓN Y VISIBILIZACIÓN

IV Jornada Mediterráneo Accesible



Jornada Derechos de la Infancia



ACTIVIDADES DE SENSIBILIZACIÓN Y VISIBILIZACIÓN

Jornada lúdica coordinada junto a otra entidad de carácter social como es el RC Náutico de Castellón y con la colaboración del Ayuntamiento de Castellón, el objetivo es realizar una jornada de convivencia, ocio y tiempo libre inclusivo, para que todas las personas, con discapacidad disfruten de un día entrañable junto a sus familias.



XVII Encuentro
Un Mar Para
Todos



312

PARTICIPANTES

140

172



ACTIVIDADES DE SENSIBILIZACIÓN Y VISIBILIZACIÓN

VI Jornada del Ciclo de Conferencias Igualdad y Visibilidad el papel transformador de las mujeres con discapacidad. Durante la jornada, intervinieron diferentes ponentes como Miriam Fernandez, Fide Mirón y Desirée Vila, que compartieron sus experiencias, reflexiones y logros para inspirar y empoderar a mujeres con discapacidad. Este encuentro tuvo como objetivo visibilizar el talento femenino, promover la inclusión y generar un espacio de aprendizaje y motivación

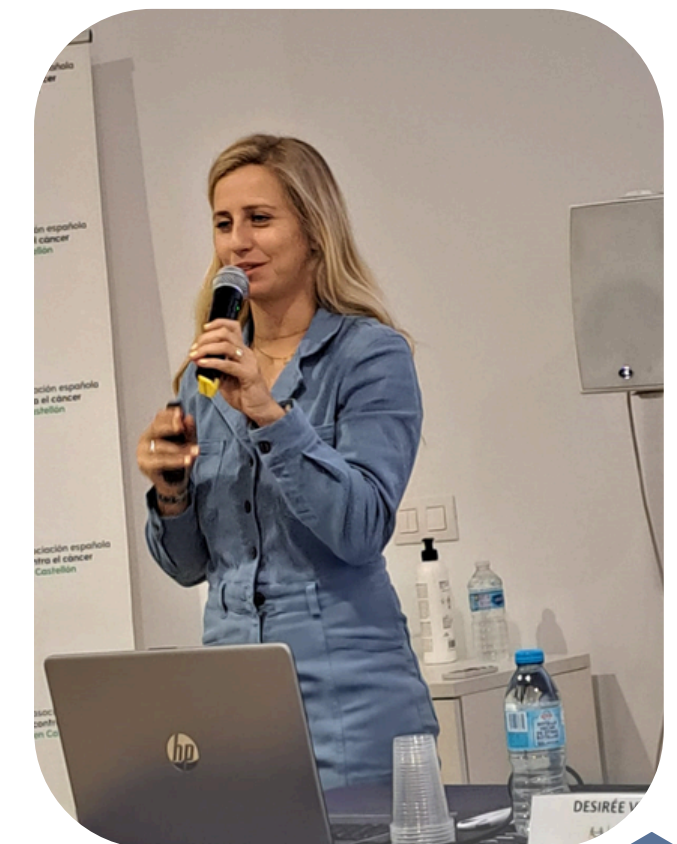

ACTIVIDADES DE SENSIBILIZACIÓN Y VISIBILIZACIÓN



REUNIÓN FOMENTO DEL EMPLEO AEROPUERTO DE CASTELLÓN

MIEMBROS DE LA MESA DE ASOCIACIONES DE PERSONAS CON DISCAPACIDAD DE CASTELLÓN



REUNIÓN COORDINACIÓN COCEMFE Valencia



REUNIÓN TERRITORIAL VOLUNTARIADO



REUNIONES AYUNTAMIENTO DE CASTELLÓN





ACTIVIDADES DE SENSIBILIZACIÓN Y VISIBILIZACIÓN



Castellón

600

Alumnos/as

- Centro penitenciario de Castellón
- IES Vall D´Alba.
- IES Llomabi de Burriana.
- IES Betxi
- IES Matilde Salvador de Castellón
- CEIP Isidro Andrés de Castellón
- CEIP Carles Selma de Castellón
- CEIP Consolación de Castellón

Durante todo el año hemos realizado acciones de sensibilización sobre el deporte adaptado en centros educativos, acercando al alumnado a la realidad de las personas con discapacidad a través de dinámicas participativas con sillas de ruedas. También hemos promovido la asistencia a los partidos del equipo BSR Castelló, fomentando la inclusión y el valor del deporte como motor de cambio social.

VISITAS A CENTROS EDUCATIVOS

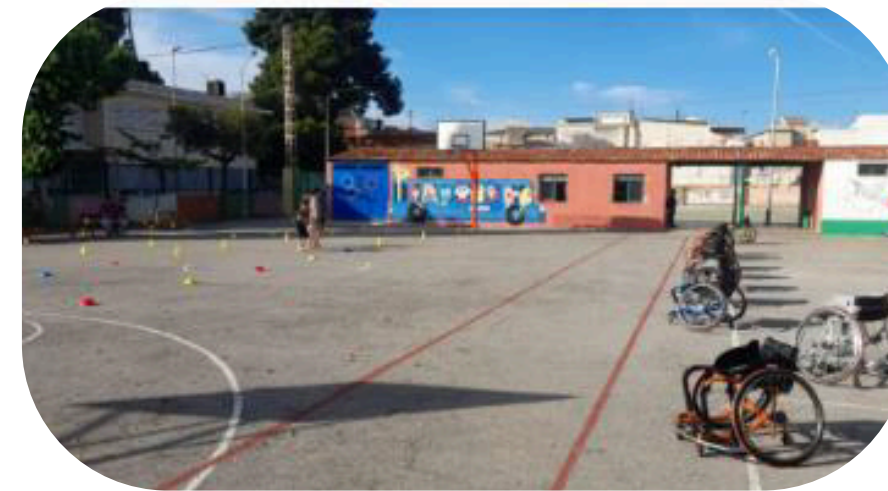
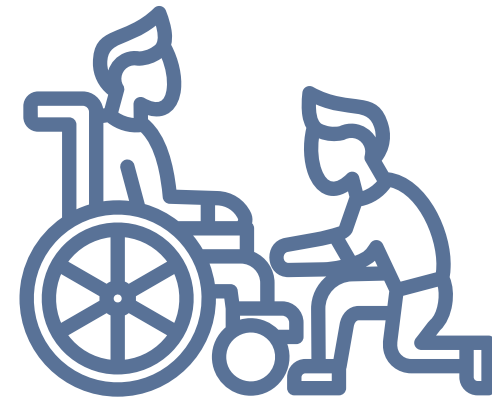

ACTIVIDADES DE SENSIBILIZACIÓN Y VISIBILIZACIÓN



Este año hemos iniciado el proyecto “En primera persona”, un podcast mensual que da voz a nuestras personas usuarias y entidades. A través de entrevistas cercanas, se comparten historias de vida y se visibiliza el impacto de nuestros servicios, promoviendo una sociedad más inclusiva y consciente.

PODCAST: EN PRIMERA PERSONA



ACTIVIDADES DE SENSIBILIZACIÓN Y VISIBILIZACIÓN

COCEMFE Castellón participa activamente en la Mesa de Responsabilidad Social de Castellón como parte de sus actividades para fomentar el impacto social y la colaboración con el tejido empresarial y social de la provincia. Esta participación incluye reuniones mensuales donde se comparten buenas prácticas, se desarrollan proyectos conjuntos de desarrollo social y se promueve la formación de los jóvenes. A través de esta mesa, se impulsa la responsabilidad social y se fortalecen vínculos con entidades provinciales, consolidando nuestro compromiso con el progreso social inclusivo.



Mesa RSC

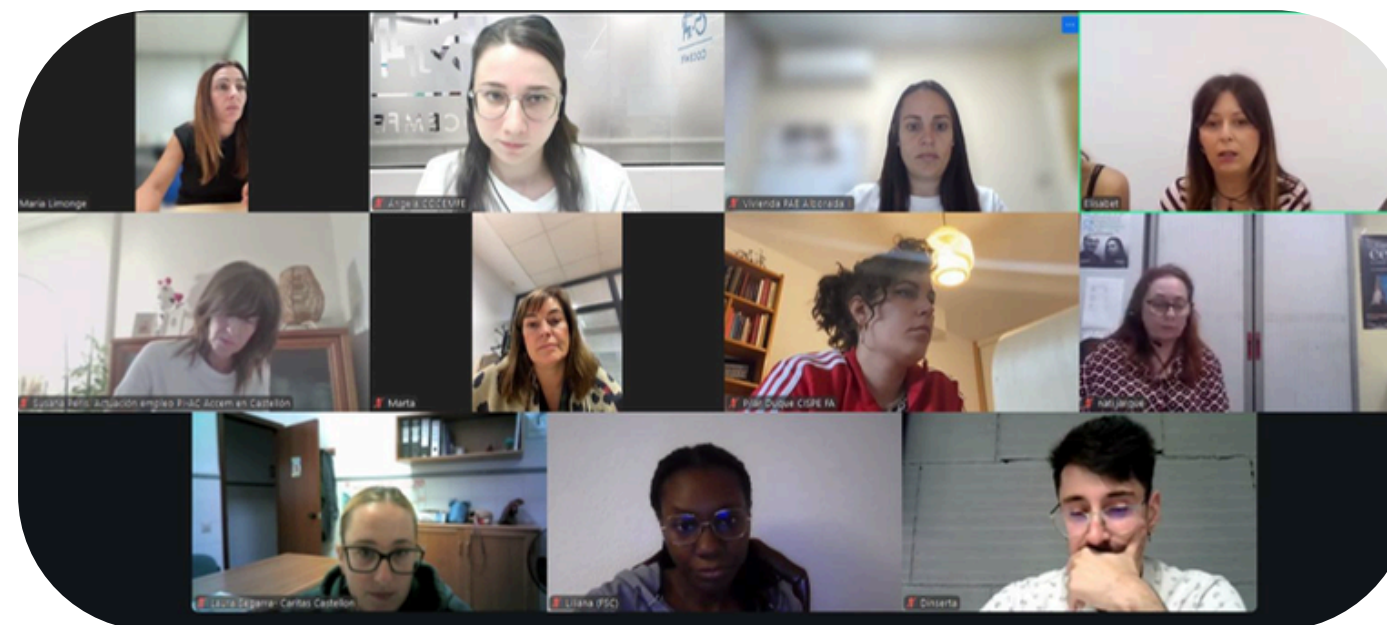

CREANDO SINERGIAS

ACTIVIDADES DE SENSIBILIZACIÓN Y VISIBILIZACIÓN

JORNADA
CONECTANDO
CAPACIDADES



Este año hemos impulsado una jornada deportiva inclusiva, diseñada como un espacio de encuentro, participación y visibilización del deporte adaptado. La actividad reunió a personas con discapacidad de distintas entidades, fomentando la práctica de ejercicio físico en un entorno accesible, lúdico y motivador. A través de diferentes propuestas deportivas adaptadas, se promovieron valores como la igualdad, el trabajo en equipo y la superación personal, consolidando el deporte como una herramienta clave para la inclusión social y el bienestar.



TALLERES

TALLER CV

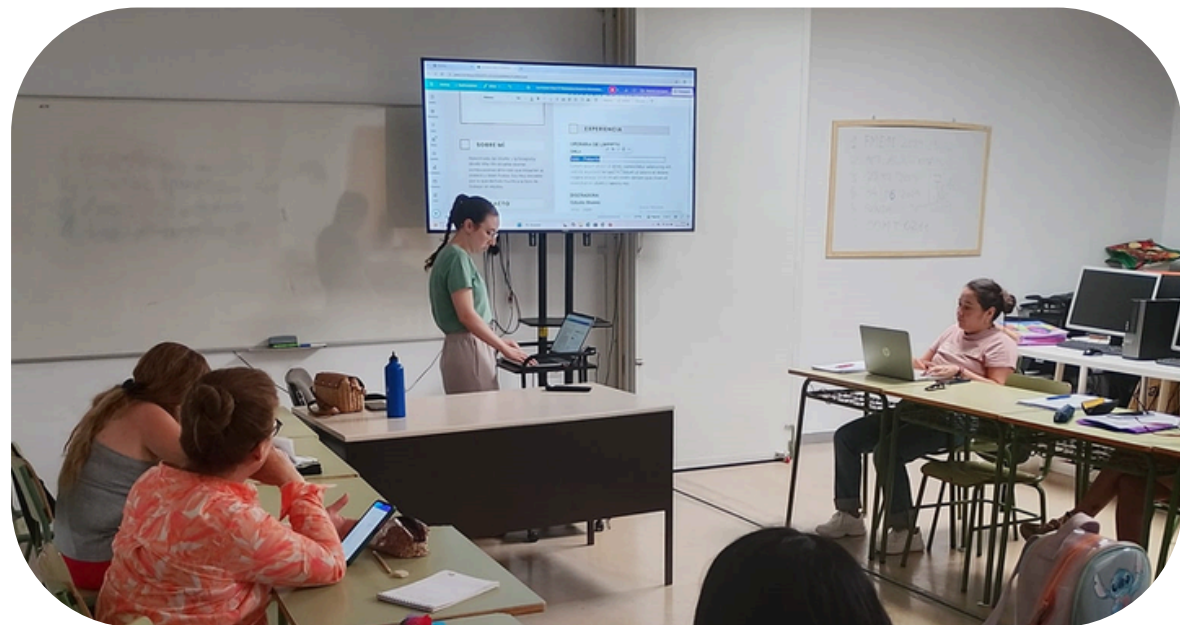

TALLER DE FORMACIÓN PARA LA PLANTILLA COCEMFE



RodaSex



TECNICAS DE BUSQUEDA DE EMPLEO



TALLERES



DELITOS TELEMATICOS Y NUEVAS TECNOLOGIAS



MINDFULNESS



PROYECTO ORIGENES



TALLERES

DESARROLLADOS POR
EL CENTRO DE
ATENCIÓN TEMPRANA



**TALLER DE
REGULACION
EMOCIONAL**



**DIA DE LA ATENCIÓN
TEMPRANA**



**TALLER DE MOCOS
FUERA**



**TALLER PARA
JARDIN ARTISTICO
DE BORRIANA**



**SESIONES GRUPALES
EN EL CENTRO**



**TALLERES EN
COLEGIOS**

TALLERES

Escuelas de familias

Se llevaron a cabo dos jornadas del Taller de Familias organizadas por COCEMFE Castellón, con una duración de 1:30h cada una, en modalidad presencial. Los talleres, tuvieron como objetivo principal dotar a las familias de personas con discapacidad de herramientas psicológicas y estrategias para fomentar la vida independiente. Se abordaron temas clave como la gestión emocional, el autoconocimiento, y el fortalecimiento de la autonomía familiar.

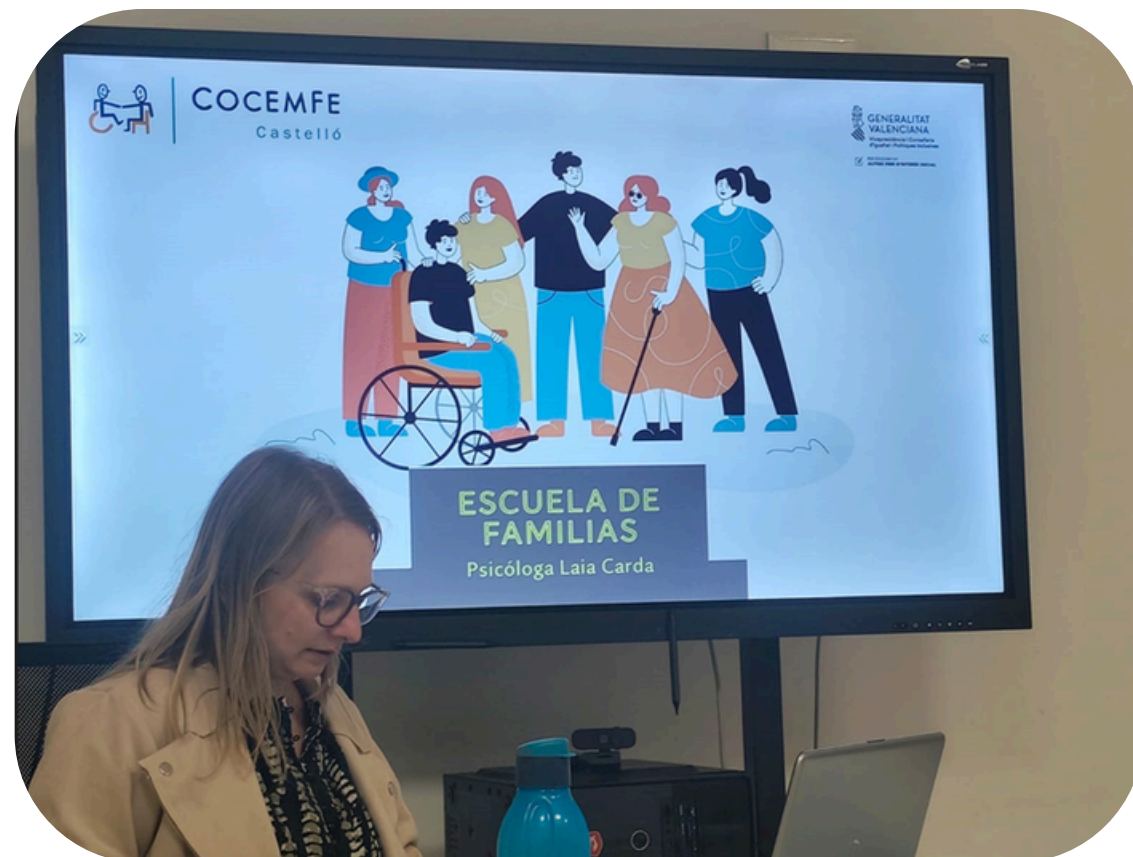

JUNES 3 DE NOVIEMBRE 2025



Taller para familias de personas con discapacidad

Horario: 17:00h

Lugar: SEDE COCEMFE - Císcar, 4 | CASTELLÓ

Enmarcado en el programa de Vida independiente. Será un punto de encuentro para las familias donde poder compartir inquietudes y emociones y aprender a acompañar en el proceso de autonomía del familiar con discapacidad.

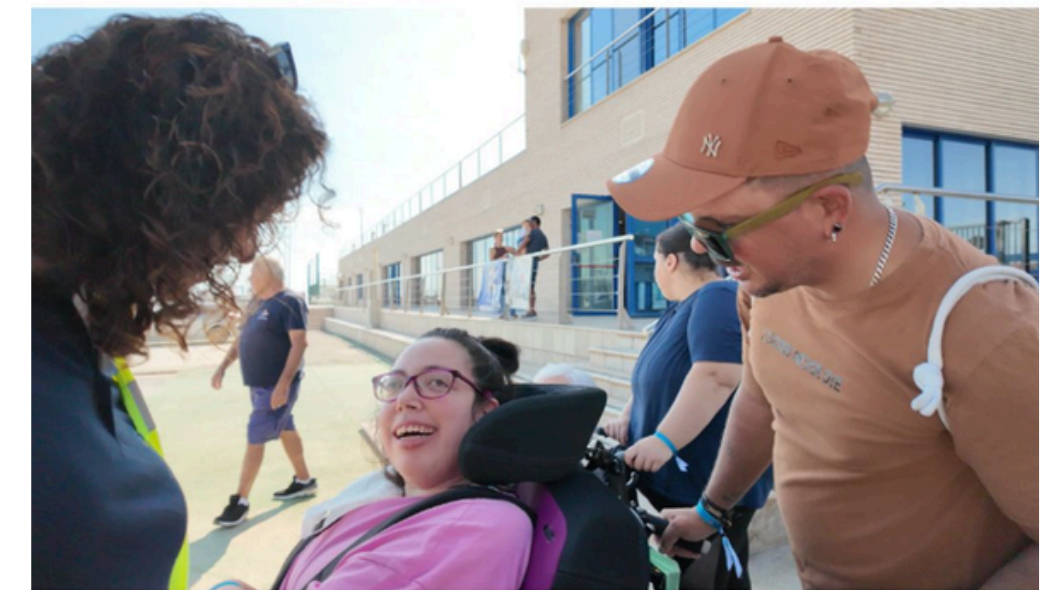

COCEMFE
Castelló

TALLER

HUERTOS URBANOS

Contamos con el proyecto “Dinamización del huerto urbano, San Lorenzo”, liderado por COCEMFE Castellón en colaboración con la Asociación Terra i Dona y la Fundación Global Nature, cuenta con el apoyo del Ayuntamiento de Castellón, que cede el espacio necesario. Este huerto urbano accesible, situado en el barrio de San Lorenzo de Castellón, busca fomentar la inclusión social, la biodiversidad agraria y el aprendizaje en agricultura ecológica, mientras se disfruta de actividades al aire libre y se fortalecen vínculos sociales. Además, los productos cultivados se donan a Cáritas y a comedores sociales, contribuyendo al apoyo de personas en situación de vulnerabilidad.



PARTICIPANTES
20



MARTES Y
JUEVES

10h -12h



Talleres



Manualidades



Abril - Diciembre
Lunes:17h-18:30h



Talleres

Autoestima para mujeres

Es una iniciativa presencial organizada por COCEMFE Castellón, que busca fortalecer la autoestima y empoderar a mujeres con discapacidad. Se han realizado 10 sesiones mensuales (exceptuando julio y agosto), cada una con una duración de 90 minutos. Los contenidos incluyen el autoconcepto, estrategias para mejorar la autoestima, desarrollo de habilidades sociales, toma de decisiones y cuidado personal, además de técnicas como mindfulness, relajación y comunicación asertiva.



PARTICIPANTES

19



Un lunes al mes

17h - 18:15h



Nuestras entidades



Con la financiación y colaboración de...

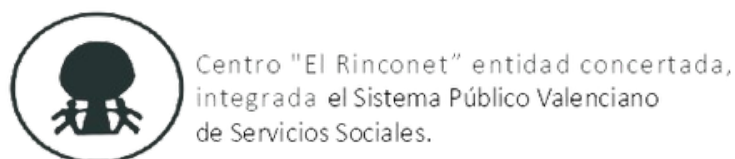

Con la financiación y colaboración de...

Livingceramics



Con la financiación y colaboración de...



INyecAR



Salvamento Marítimo



Firma de la memoria por los miembros de la Junta directiva u órgano de representación de la entidad

Nombre y Apellidos	Cargo	Firma
Joaquín Nebot Nebot	Presidente	
Ramón Meseguer Albiach	Vicepresidente	
Miguel Ángel Sanchez S.	Secretario	
Jessica Van Kerckhoven A.	Tesorero	
Maria Almudena Amaya R.	Vocal	
Mónica Grifo Collado	Vocal	
Josefina Mora García	Vocal	



Pilar Bayarri Belles	Vocal	
Miguel. A Mesa Mondejas	Vocal	
J. Carlos Gonzalez coll	Vocal	
Monica Carrasco Domingo	Vocal	
Manuel Andres Marti	Vocal	
Ricardo Planelles Segarra	Vocal	